Miguel

di Guglielmo Elvira

Elvira di Guglielmo nasce a Foggia nel 1959: cresce in una famiglia in cui i valori più sentiti sono il rispetto e l'amore per gli altri e senso di tradizione.
La sua passione per il colore, la bellezza e lo stile le eredita dalla zia Liliana che, con gusto e estro geniali, creava abiti pieni di colori per i componenti della propria famiglia.
Creare con le mani: così come la zia, anche Elvira scopre di avere il dono di trasformare oggetti in arte e design.

01. L’ARTISTA

02. LE SFERE

03. LA COLLEZIONE

L’ARTISTA

Da ragazza avrebbe tanto desiderato avere un abito “griffato” ma dal momento che non se lo poteva permettere, grazie alla sua creatività trasforma abiti presi al mercatino in modelli davvero unici.

Decisa a trasformare la sua passione in lavoro, intraprende un corso da stilista per e nel frattempo frequenta la scuola d’Arte di Foggia per approfondire e sviluppare il proprio talento artistico.

È all’Accademia di Belle Arti che Elvira scopre le “Tecniche pittoriche”, così affini alla sua natura e con le quali riesce a esprimere le proprie idee.Elvira ora vive a Montesilvano dove – dopo avere sperimentato molti materiali – ha scoperto il colore su vetro come forma compiuta di espressività artistica.

Ecco perché, **nel 2000 fonda *diguel*** (**di Gu**glielmo **El**vira) che produce sfere decorate a mano, che qualcuno chiama “palle di Natale” ma che lei declina in mille sfumature di design, per occasione, gusto e arredamento. L’idea nasce come evoluzione del lavoro decorativo su bottiglie.

Ogni anno, in prossimità del Natale, Elvira crea una collezione unica e dedicata, in cui ogni sfera rappresenta un momento di ispirazione che l’Artista vive quando la realizza.

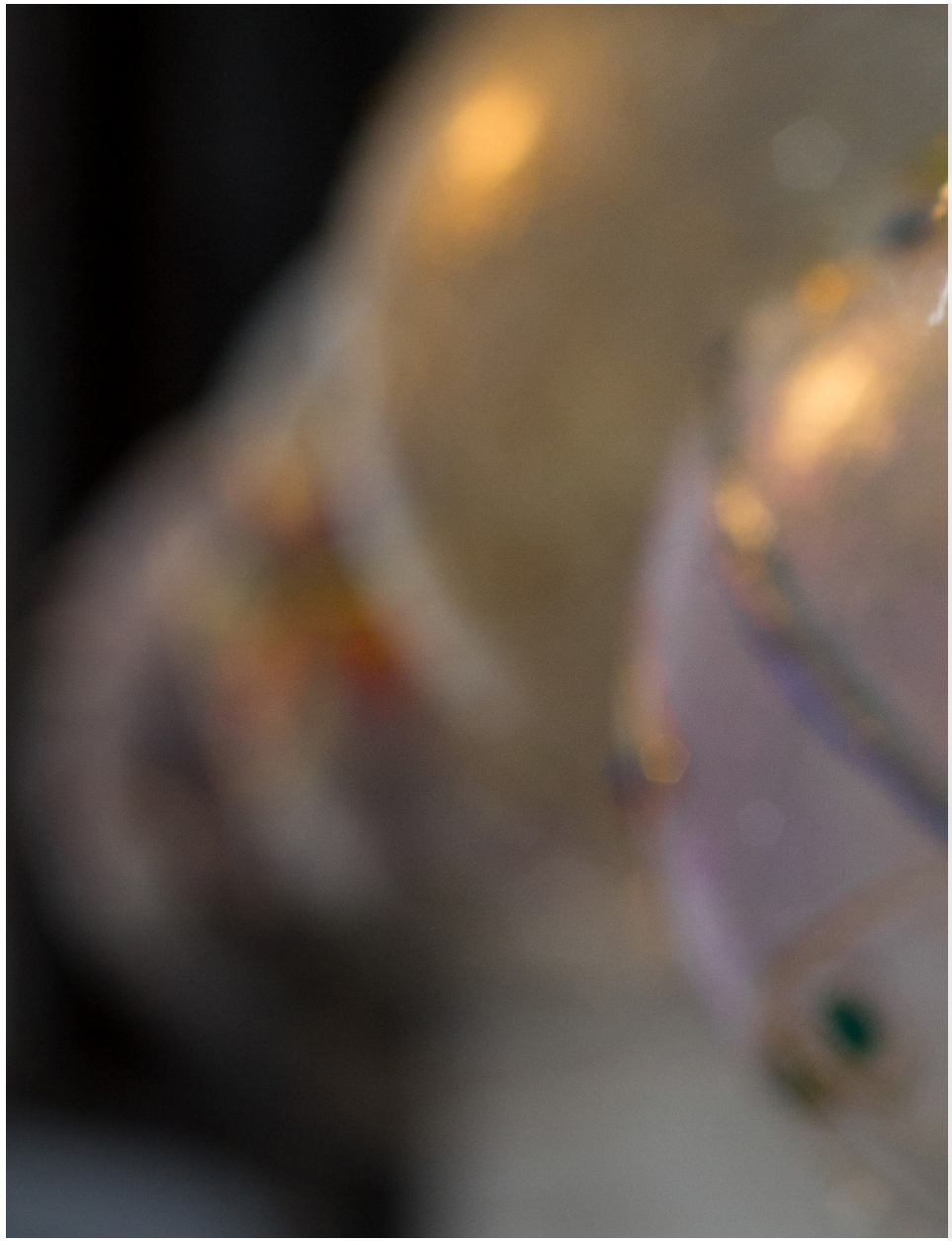

LE SFERE

Le sfere ***diguel*** sono **oggetti d'arte per la casa e per eventi speciali**: qualcuno le chiama palle di Natale ma il loro fascino e la capacità di riempire gli spazi, esaltandone armonie e colori, le rende vere e proprie creazioni di design che abbelliscono e esaltano il tuo gusto.

Elvira di Guglielmo ha sempre amato dipingere il vetro e dopo avere creato una collezione speciale di bottiglie d'olio d'oliva esportate in tutto il mondo, ha **scelto il vetro soffiato a bocca della Soffieria de Carlini** per questi oggetti unici.

Le sfere sono **oggetti magici**: attraverso il gioco di luci e le decorazioni diguel puoi osservare sulla loro superficie l'essenza della creatività e lasciarti coinvolgere e condurre per focalizzarti su tutto ciò che di bello vuoi fare avvenire nella tua vita e in quella di chi ami.

In occasione del Natale, **ogni anno**, crea una nuova sfera che si aggiunge alla collezione, creata nel 2000 e che si nutre delle **ispirazioni** di quel momento e della sua **crescita artistica** e personale.

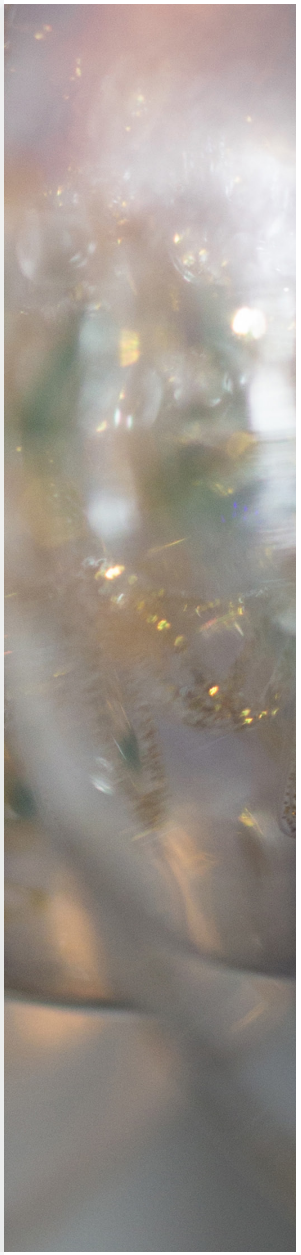

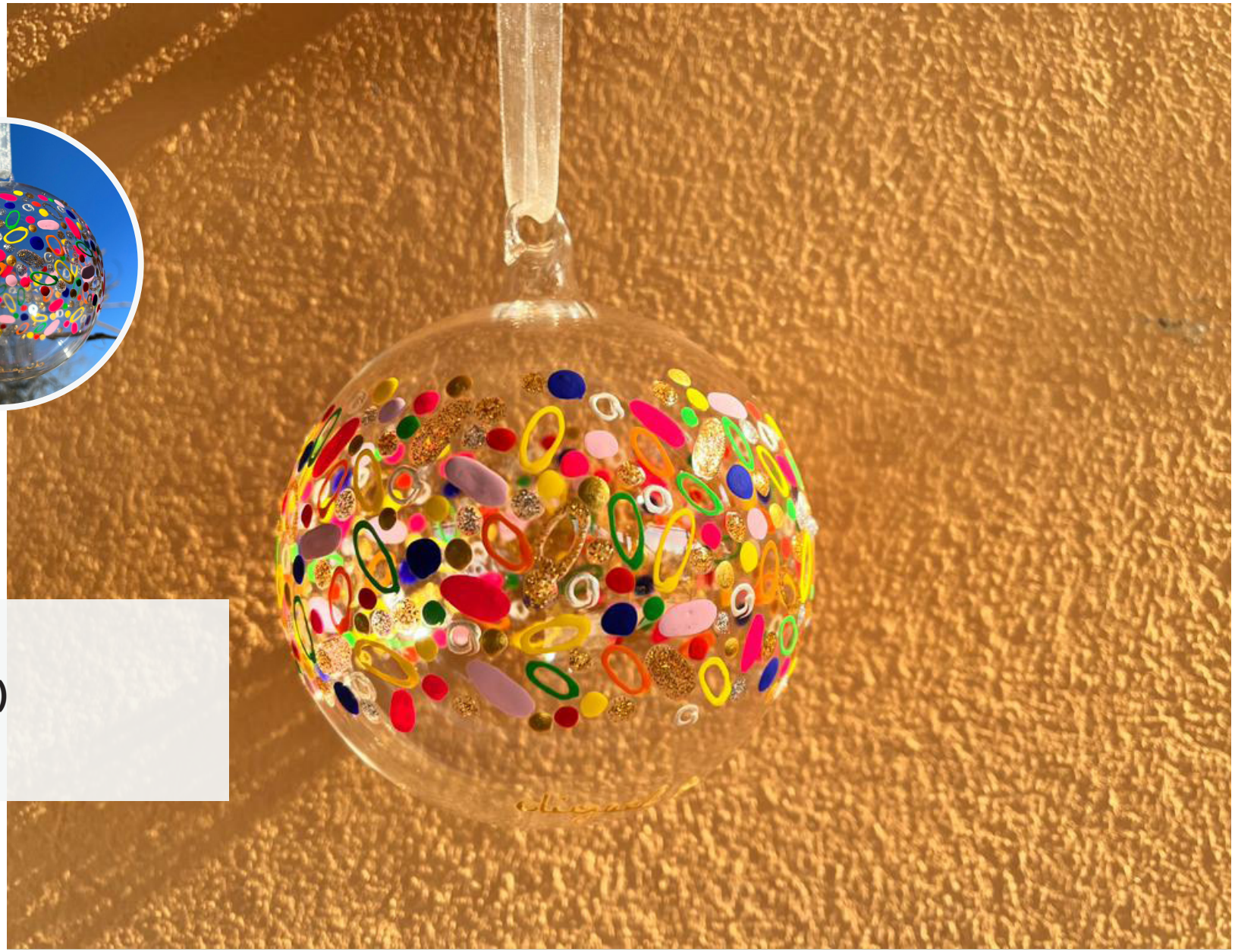

ENJOY (2022)

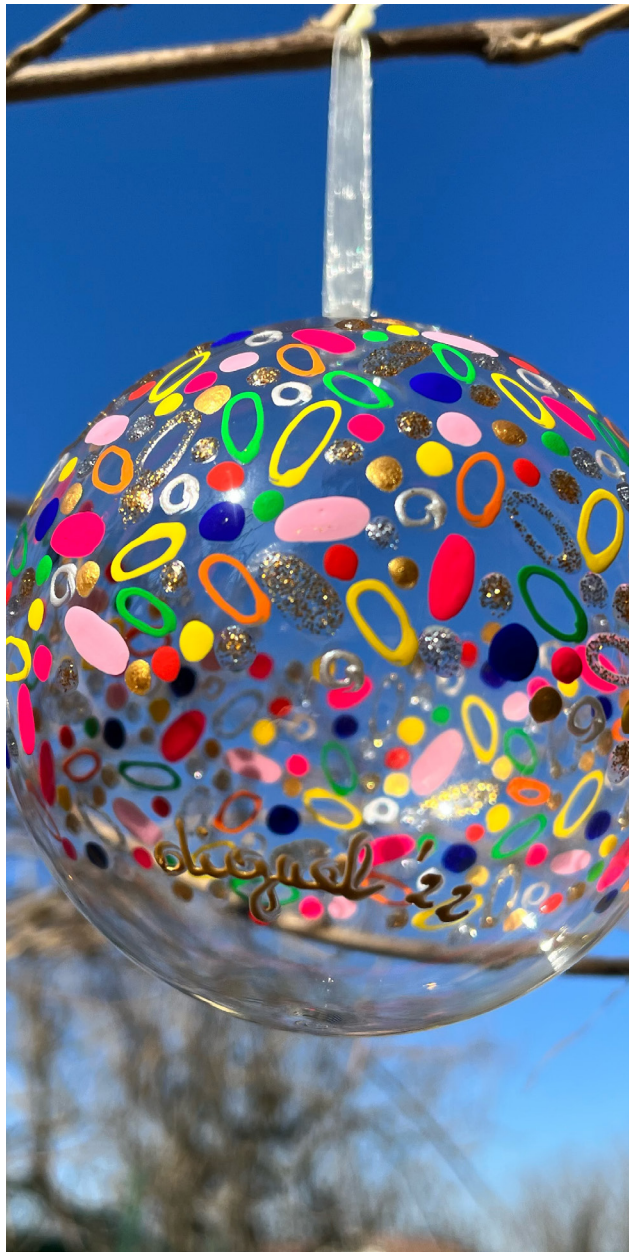

La cosa più importante è godersi la vita.
Essere felici è tutto ciò che conta.

Enjoy (2022) nasce da un'approfondita ricerca sull'accostamento di forme e colori, studiati per generare un'esplosione di gioia.

Il futuro è il soggetto principe che ha ispirato l'artista nella realizzazione della sfera 2022. Un futuro positivo e gioioso, in grado di farci dimenticare le difficoltà di un periodo così complicato.

Il mix di colori di Enjoy crea una sensazione di benessere ed energia in grado di risollevare gli animi.

Explosion (2021)

A volte le parole non bastano. E allora servono i colori. E le forme. E le emozioni.

Nebula (2020)

L'universo è pieno di oggetti magici che aspettano pazientemente il nostro ingegno per meglio auto-definirsi.

Bellissima (2019)

Non contenti di usare gli occhi per vedere le cose e il loro aspetto, andiamo oltre, là dove si concretizzano le sensazioni.

Frequency (2018)

Una voce che fa vibrare il cuore, un battito d'ali e l'amore che riempie il tuo Natale.

Ellipse (2017)

Il calore e la magia di un'ellisse di sabbia, sole e oro, per scaldare il tuo Natale.

L'Oro dei Medici (2016)

I profumi, l'oro e l'arte di una città ricca di cultura e storia: la nobile Firenze ispira la creatività.

Snowflakes (2015)

È soffice il tocco di bianchi fiocchi di neve che si posano leggeri sul selciato dei sentieri in Scandinavia a formare la candida coperta festiva del Natale.

Bubbles (2014)

Ritrovarci in Normandia, come racchiusi in bolle d'argento, estranei alloscorrere del tempo, ognuno in comunione con l'anima dell'altro.

Flower (2013)

Mentre osservo i verdi prati d'Olanda di uno dei miei dipinti preferiti inspiro avidamente la semplicità del profumo di piccoli fiori.

Pyramid (2012)

L'ipnotico volo di bianche farfalle in Giappone cattura la vista evocando scenari di fiaba.

Golden Flowers (2011)

Come descrivere la purezza racchiusa in boccioli dorati che in Germania mi riempiono l'animo di armonie floreali come delicato tocco di dita fanciullesche.

Christmas Clouds (2010)

Sulla spiaggia alle Maldive il vento coinvolge minuscoli granelli di sabbia dorata in una danza che ha il sapore della libertà in un puzzle di forti sensazioni.

Christmas Code (2009)

Freddi punti e linee nella Silicon Valley che, con disarmante chiarezza, travolgono la trasparente espressione di gioia che sgorga dalla vita.

Violet Crown (2008)

L'opulenza intrisa nella corona d'Inghilterra lascia tutti senza fiato, incapaci di distogliere lo sguardo, anche solo per un attimo, dalle sue splendide pietre viola.

Ice Pearl (2007)

Nel bianco cielo di Norvegia, dall'unione di innumerevoli piccole perle, mi pervade il candore che confonde la vista ed abbaglia il cuore.

Christmas Temptation (2006)

Splendidi colori di arcobaleno nei cieli del Pakistan incedono come gioielli di eleganza sino a fondersi l'un l'altro.

Orange Hope (2005)

Ed in Nevada mi ritrovo silente ad ammirare lo spettacolo di mille raggi di luce arancio imprigionati nelle geometriche rocce che mi appaiono in tutta la loro millenaria fermezza.

Blue Jewel (2004)

Rapiti da silenziose luci dell' "io", che come un'azzurra corona ci avvolgono in meditazione, sveliamo a noi stessi la profonda essenza dell'India.

Gold Star (2003)

Nell'aria profumo di spezie, ricchezza ed incanto di una Turchia di lussuosi intrecci dorati a formare gialle collane.

Nice Cross (2002)

Nel tremulo rosso bagliore del camino, osservo la vita che ci avvolge in calde gocce di calore, ammirando i cieli cangianti d'Islanda..

Spiral (2001)

Vortici d'oro nel lontano Klondike che, come aggregazioni di speranze, portano via ogni futile remora, rendendoci prede di travolgenti passioni.

Orient (2000)

Del Medio Oriente riscopro antichi geroglifici, testimonianze di culture perdute, nell'abbraccio di un rosso tramonto che placa i moti dell'anima.

diguelsfere.com

Via Passo Rolle, 2/1 - 65015 Montesilvano PE
info@diguelsfere.com